

Miércoles 27 de agosto de 2003

La Jornada *de enmedio*

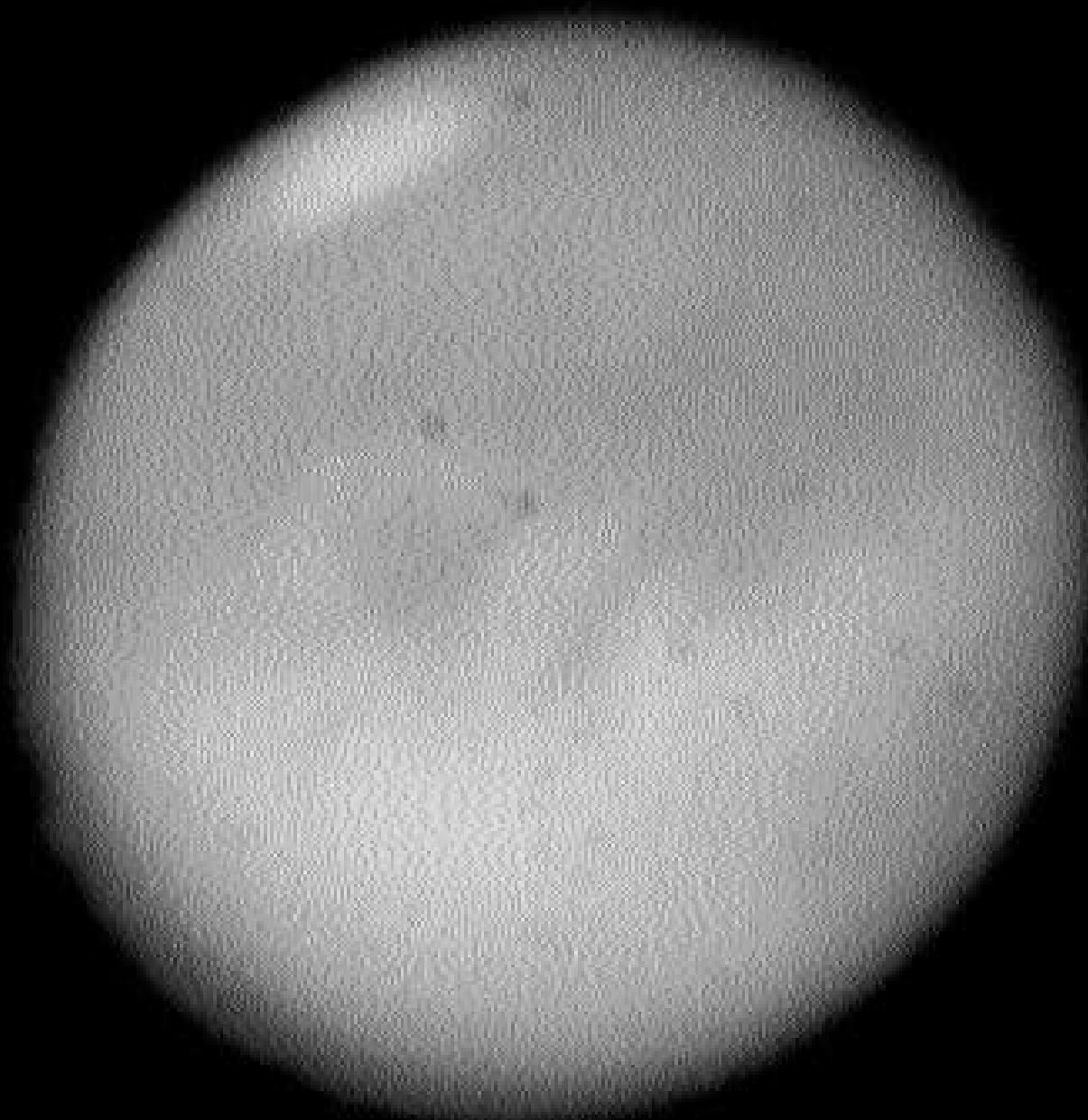

Marte anoche

Primera imagen de Marte captada por el equipo de astrónomos del observatorio de San Pedro Mártir de la UNAM, tomada la noche del 26 de agosto de 2003, cuando el *planeta rojo* se encontraba a 55 millones 758 mil kilómetros de la Tierra, aproximadamente

CORTESIA UNAM

FOTO