



La Jornada

DIRECTORA GENERAL: CARMEN LIRA SAADE
DIRECTOR FUNDADOR: CARLOS PAYAN VELVER

MIÉRCOLES 17 DE OCTUBRE DE 2012
MÉXICO, DISTRITO FEDERAL • AÑO 29 • NÚMERO 10128 • www.jornada.unam.mx

10 PESOS

■ Felipe Calderón firma el decreto de promulgación

Expertos: la ley antilavado, buena, pero incompleta

■ Advierten que el delito está tipificado sólo en 13 entidades

■ Se regulan operaciones con bienes inmuebles, joyas y vehículos

■ Transacciones desde \$40 mil deberán avisarse a Hacienda

■ 2 a 5

Investigan a altos mandos de la PGR ligados al narco

■ Filtraban a abogados de cárteles datos sobre órdenes de captura y operativos

■ La ejecución del general Galván y de Marisela Morales, entre sus planes

■ El objetivo era bajar la “presión” anticrimen

GUSTAVO CASTILLO Y ALFREDO MÉNDEZ ■ 13

NINGUNA PISTA

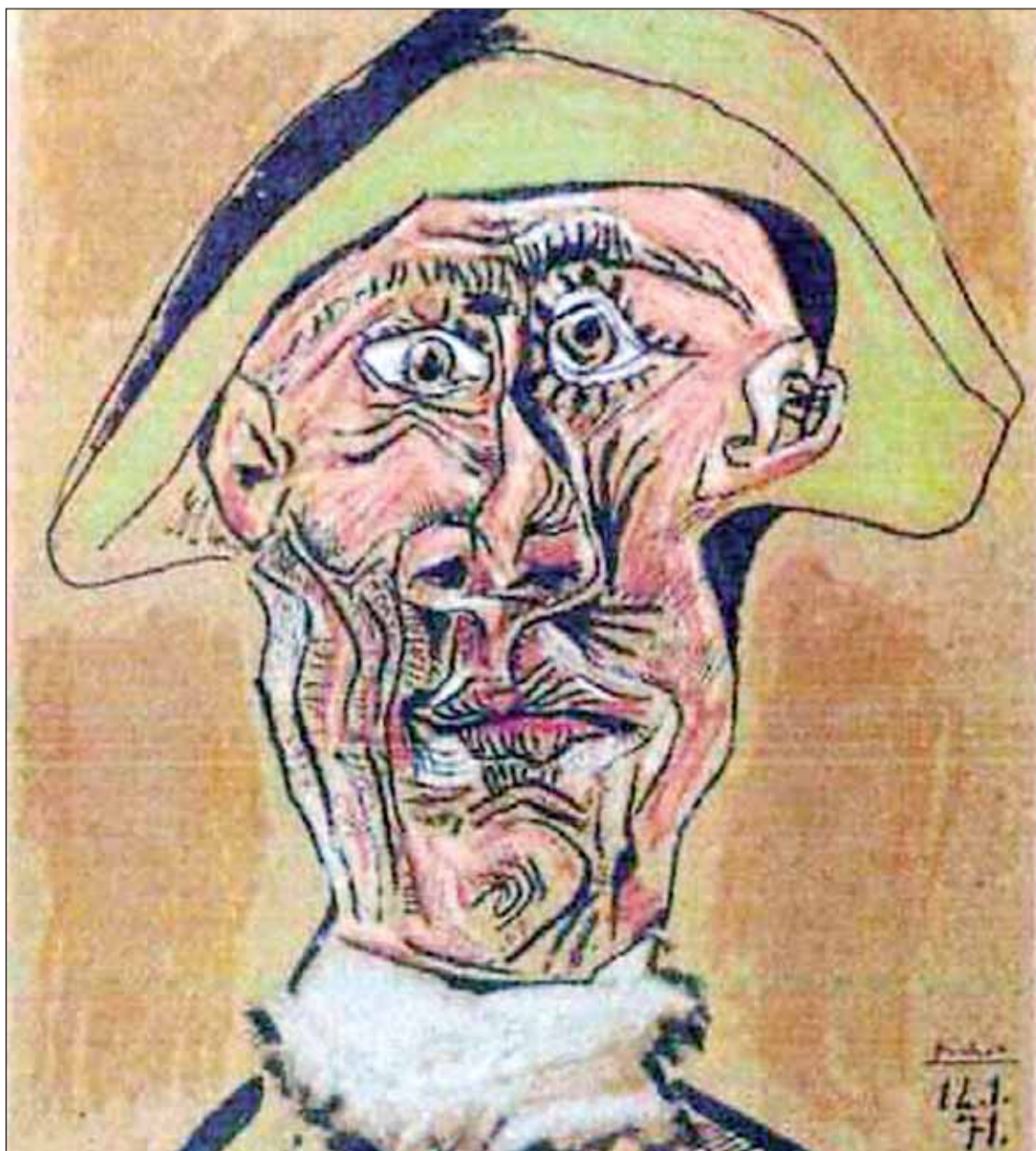

El loco. Cabeza de arlequín (1971), de Pablo Picasso, fue una de las obras sustraídas ayer del Centro de Arte de Rotterdam (Kunsthal), Holanda. Las piezas forman parte de una exposición inaugurada el 7 de octubre, integrada por el acervo de la colección particular Triton. El robo ocurrió en la madrugada, y aunque sonaron las alarmas, cuando la policía llegó no había rastros de los cuadros ni de los delincuentes ■ Foto Ap

Peña: la imagen de violencia en México, peor de lo que se vive

■ “Daré atención especial al fenómeno”, afirma a inversionistas británicos

■ El encuentro con el premier Cameron se centró en el libre comercio

ROSA ELVIRA VARGAS, ENVIADA ■ 7

El gobernante de Galicia agradece al priísta su “atípico” apoyo

■ Ratificar los contratos de Pemex antes de su asunción, “inaudito” gesto

ARMANDO G. TEJEDA, CORRESPONSAL ■ 26

Cordero: ni al baño iremos al votar el tema sindical

■ Refrendan PAN, PRD y PT que sufragarán en bloque en el Senado

ANDREA BECERRIL Y VÍCTOR BALLINAS ■ 9

Roban 7 obras maestras del Centro de Arte de Rotterdam

■ Son piezas de Picasso, Monet, Matisse, Gauguin, De Haan y Lucian Freud

■ 3a

opinión

Pasar de defensivos a propositivos

CLAUDIO LOMNITZ ■ 24