

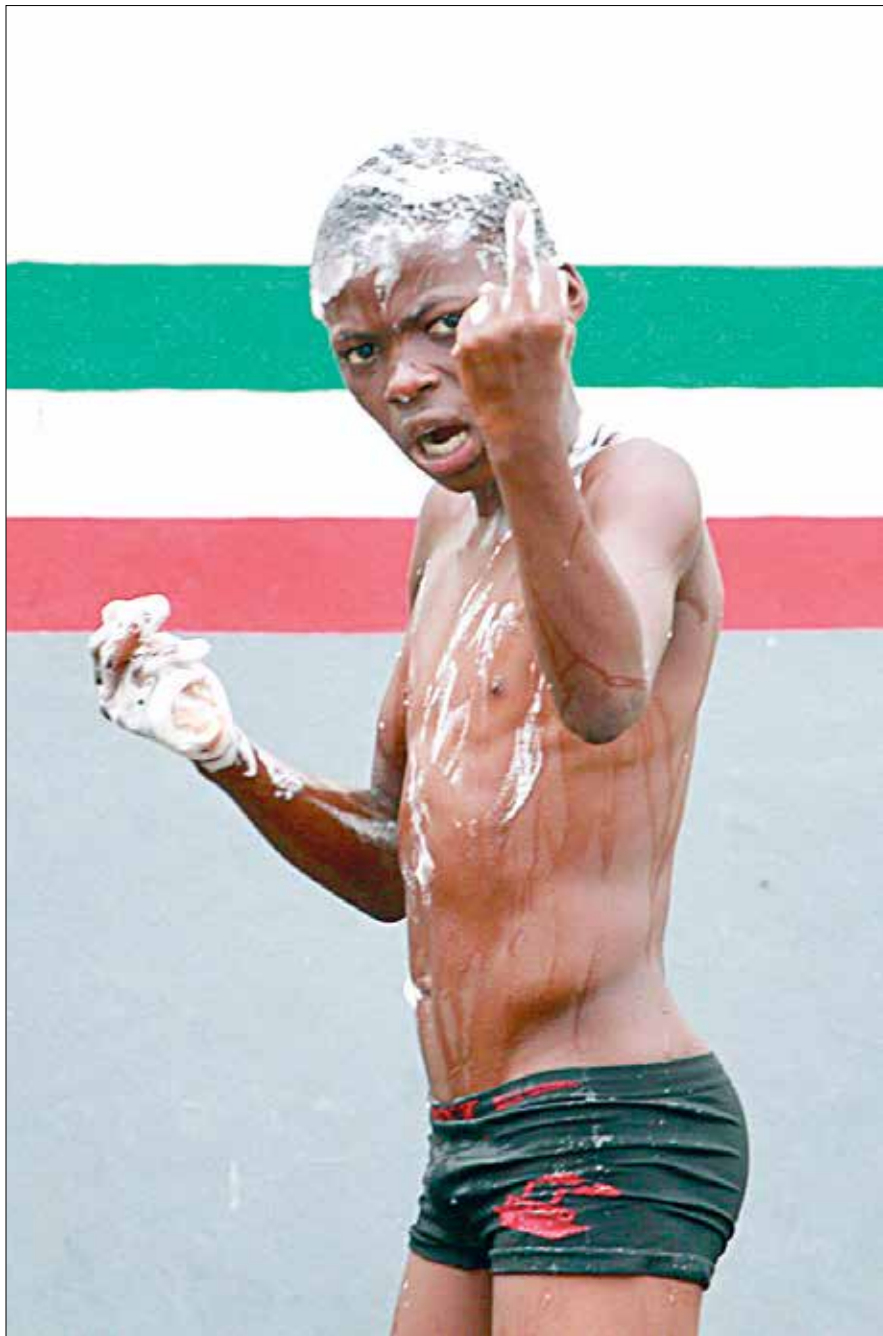

La Jornada

DIRECTORA GENERAL: CARMEN LIRA SAADE
DIRECTOR FUNDADOR: CARLOS PAYÁN VELVER

DOMINGO 19 DE MAYO DE 2019 // CIUDAD DE MÉXICO // AÑO 35 // NÚMERO 12504 // Precio 10 pesos



Datos de la Judicatura entre 2012 y 2017

Magistrados con cuentas millonarias están bajo sospecha

- La mayoría recibe castigos temporales aun cuando se les detectan cifras mayores a su salario
- Al aprehenderlos, los del *cártel JNG* ya ni se resisten; saben que pronto saldrán: agentes federales
- Entre las sanciones por probable acción delictiva, sólo el caso del togado que dejó ir a hijo de *El Chapo* se llevó al ámbito penal
- Pese a acusaciones por crimen organizado, jueces declaran ilegales las detenciones o fallas en el proceso, destacan

Mientras espera respuesta del INM

▲ Este sábado llegó un batallón de la Marina a la estación migratoria Siglo XXI de Tapachula, Chiapas (imagen), donde el viernes haitianos y africanos protagonizaron un tumulto para ingresar.

En tanto, en Ciudad Juárez, Chihuahua, cientos de indocumentados se alojan en construcciones como *cajas de zapatos* mientras hacen sus trámites de asilo en Estados Unidos. Foto Luis Castillo

HERMANN BELLINGHAUSEN Y ARTURO CANO / P 4 A 6

GUSTAVO CASTILLO GARCÍA / P 3

Críticos de Dos Bocas soslayan dependencia externa del país en combustibles

- Actualmente hay sólo seis refinерías; antes de la expropiación eran 15
- Con el pretexto de que no son negocio, se dejó de construir las

DE LA REDACCIÓN / P 17

Jóvenes pobres que vienen de lejos requieren alojamiento: CNTE

Tras una década, normal de El Mexe reabre sin internado

- Si es necesario estaremos 15 años en lucha, hasta que lo reinstalen: Azpeitia
- Casi 100 alumnos que ya empezaron cursos se hospedan con maestros, señala
- Vamos a mantener la demanda; “es una promesa que hizo López Obrador”

LAURA POY SOLANO / P 11

